

L'AGORA' PENITENZIARIA 2020
XXI Congresso Nazionale SIMSPe

WEB CONFERENCE

1-3 OTTOBRE 2020



HDC

WWW.AGORAPENITENZIARIA.IT

ORGANIZZATO DA
SIMSPe
SOCIETÀ ITALIANA DI MEDICINA
E SANITÀ PENITENZIARIA

CON IL PATROCINIO DI

FederSerO

FSM

ENOMGEO

Ministero della Giustizia

SIMIT

Ordine degli Infermieri

L'AGORÀ PENITENZIARIA 2020
XXI Congresso Nazionale SIMSPe-ONLUS
WEB CONFERENCE
1-2-3 ottobre 2020
www.agorapenitenziaria.it

COVID 19

La prevenzione nella fase I-II-III nelle realtà confinate della USL UMBRIA 2

Dott.ssa Lorella Bacci
Coordinatore Infermiere Casa Circondariale Terni

I CORONAVIRUS

I Coronavirus costituiscono un'ampia famiglia di virus noti per causare malattie che vanno dal comune **raffreddore** a malattie più gravi, comprende diversi ceppi
il SARS-CoV-2 individuato nel dicembre 2019 in Cina.

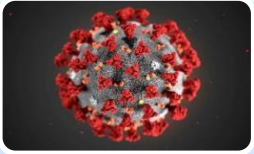

IL NUOVO CORONAVIRUS

- **9 gennaio 2020** l'OMS dichiara che le autorità sanitarie cinesi hanno individuato un nuovo ceppo di coronavirus mai identificato prima nell'uomo.



COVID- 19

- **30 gennaio 2020:** l'ISS ha confermato i primi due casi di infezione da COVID-19 in Italia
- **11 febbraio:** l'OMS annuncia che **la malattia respiratoria causata dal nuovo coronavirus è stata chiamata «COVID-19»** (dove **CO** sta per corona, **VI** per virus, **D** per disease e **19** indica l'anno in cui si è manifestata)
- **21 febbraio** l'ISS ha confermato il primo caso autoctono in Italia.

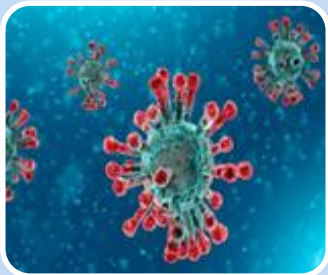

- **28 febbraio** l'ISS coordina un sistema di sorveglianza che integra a livello individuale i dati microbiologici ed epidemiologici forniti dalle Regioni e Province Autonome (PA) e dal Laboratorio nazionale di riferimento per SARS-CoV-2 dell'ISS.
- Divulgazione giornaliera della diffusione dell'epidemia di COVID-19 in Italia e una descrizione delle caratteristiche delle persone affette
- Sono stati adottati diversi provvedimenti nazionali: Dpcm, D.lgs., Circolari del Ministero della Salute ordinanze regionali per determinare un contenimento degli effetti epidemiologici

31 gennaio 2020 dichiarazione dello stato di emergenza

Su tutto il territorio nazionale

è stata data una risposta immediata con una serie di misure urgenti

L'emergenza Coronavirus che ha investito il nostro Paese
ha investito anche la **Sanità Penitenziaria**,
innestandosi in un contesto per definizione
«complesso» come quello penitenziario.

COME SI TRASMETTE?

contatto stretto con una persona
malata principalmente **attraverso**
le **goccioline del respiro**

esempio:

- la **saliva**, tossendo e starnutendo contatti diretti personali
- le **mani**, ad esempio toccando con le mani contaminate (non ancora lavate) bocca, naso o occhi

POCO CONOSCEVAMO

Persone a rischio?

- **anziani**
- persone con **patologie sottostanti**, (ipertensione, problemi cardiaci o diabete e immunodepressi)

SINTOMI

- **Febbre, stanchezza, tosse secca.**
- **Mal di gola**
- **Diarrea**
- **Perdita gusto ed olfatto**
✓ più gravi:
polmonite, sindrome respiratoria acuta grave, insufficienza renale e **persino la morte.**

E I DETENUTI?

- I detenuti rispetto alla popolazione generale sono più vulnerabili alla malattia Covid-19 a causa delle condizioni di ristrettezza in cui vivono specifiche del luogo (ambienti chiusi, sovraffollamento, convivenza forzata, condizioni igieniche).
- Possono andare incontro a un peggior stato di salute perché più esposti a fattori di rischio (fumo, uso di droghe, scarsa igiene, stress psico-fisico, cattiva alimentazione, o pregresse patologie infettive e croniche).

Nei luoghi chiusi il virus può essere introdotto e circolare tramite gli operatori, i nuovi giunti o i famigliari in visita.

La Uslumbria2
impegnata su tutto il territorio fin dalla prima fase
non ha dimostrato meno attenzione ai **3 Istituti Penitenziari** ubicati
sul proprio territorio
(Terni, Spoleto e Orvieto)
congiuntamente e in stretta collaborazione con le Direzioni degli Istituti
nel rispetto delle disposizioni Nazionali e Regionali

C.C. TERNI



- **DIRIGENTE SANITARIO Dr. Antonio Marozzo**
- Popolazione Reclusa: 512
- Personale sanitario: 29
- Polizia Penitenziaria: 206
- Educatori: 6
- Personale Amministrativo: 24

C.R. SPOLETO



- **DIRIGENTE SANITARIO: Dr.ssa Simonetta Antinarelli**
- Popolazione Reclusa : 439
- Personale sanitario: 38
- Polizia Penitenziaria: 276
- Educatori: 7
- Personale Amministrativo: 30

C.R. ORVIETO



- **DIRIGENTE SANITARIO: Dr. Gianpaolo Piuanno**
- Popolazione Reclusa: 95
- Personale sanitario: 10
- Polizia Penitenziaria: 58
- Educatori: 4
- Personale Amministrativo: 23

Emergenza Covid-19

Nomina del Coordinatore per la Sanità Penitenziaria da parte della Uslumbria2 ha permesso un dialogo continuo tra i Direttori di Distretto, Direttori di Istituto, Comandanti, Dirigenti Medici di Istituto, Infermieri e tutti gli operatori sanitari, dei 3 istituti.

Coordinatrice della Sanità Penitenziaria per l'emergenza Covid-19 dei 3 istituti

Dr.ssa Simonetta Antinarelli, già Direttore di Distretto e Dirigente Medico dell'Istituto di Spoleto da oltre 10 anni, in costante contatto con la Regione Umbria e PRAP Toscana-Umbria,

ha da subito provveduto a stilare procedure

nel rispetto delle disposizioni nazionali, regionali, linee guida, circolari e ministeriali dettate dai due Ministeri interessati (Salute e Giustizia),

OBIETTIVI DELLE PROCEDURE:

1-Evitare l'ingresso del virus negli istituti

2-Limitare - azzerare la diffusione del virus negli istituti

3-Individuare e gestire i casi sospetti

4- Gestire i casi positivi

per individuare i casi sospetti sono importanti:

il criterio epidemiologico e il criterio clinico

La caratteristica che ha contraddistinto la nostra Responsabile Covid:

- **Prendere decisioni** coscienti che in ambiente chiuso come il carcere il **rischio di contagio è più elevato** che altrove ed è accompagnato dal pericolo di propagazione all'esterno.
- **Garantire ai detenuti il diritto alla salute** escludendo ogni forma di discriminazione

➤ **TUTELARE I DETENUTI SIGNIFICA TUTELARE GLI OPERATORI**

➤ **TUTELARE GLI OPERATORI SIGNIFICA TUTELARE I DETENUTI**

➤ **TUTELARE I DETENUTI E GLI OPERATORI SIGNIFICA TUTELARE TUTTA LA
COMUNITÀ ESTERNA**



**Le misure adottate per prevenire il rischio di trasmissione contro il coronavirus
proporzionate al livello di emergenza
in collaborazione e cooperazione tra le due amministrazioni
hanno previsto diversi interventi rappresentati in 3 fasi:**

Fase I: Linee di indirizzo per le attività sanitarie in emergenza Covi19

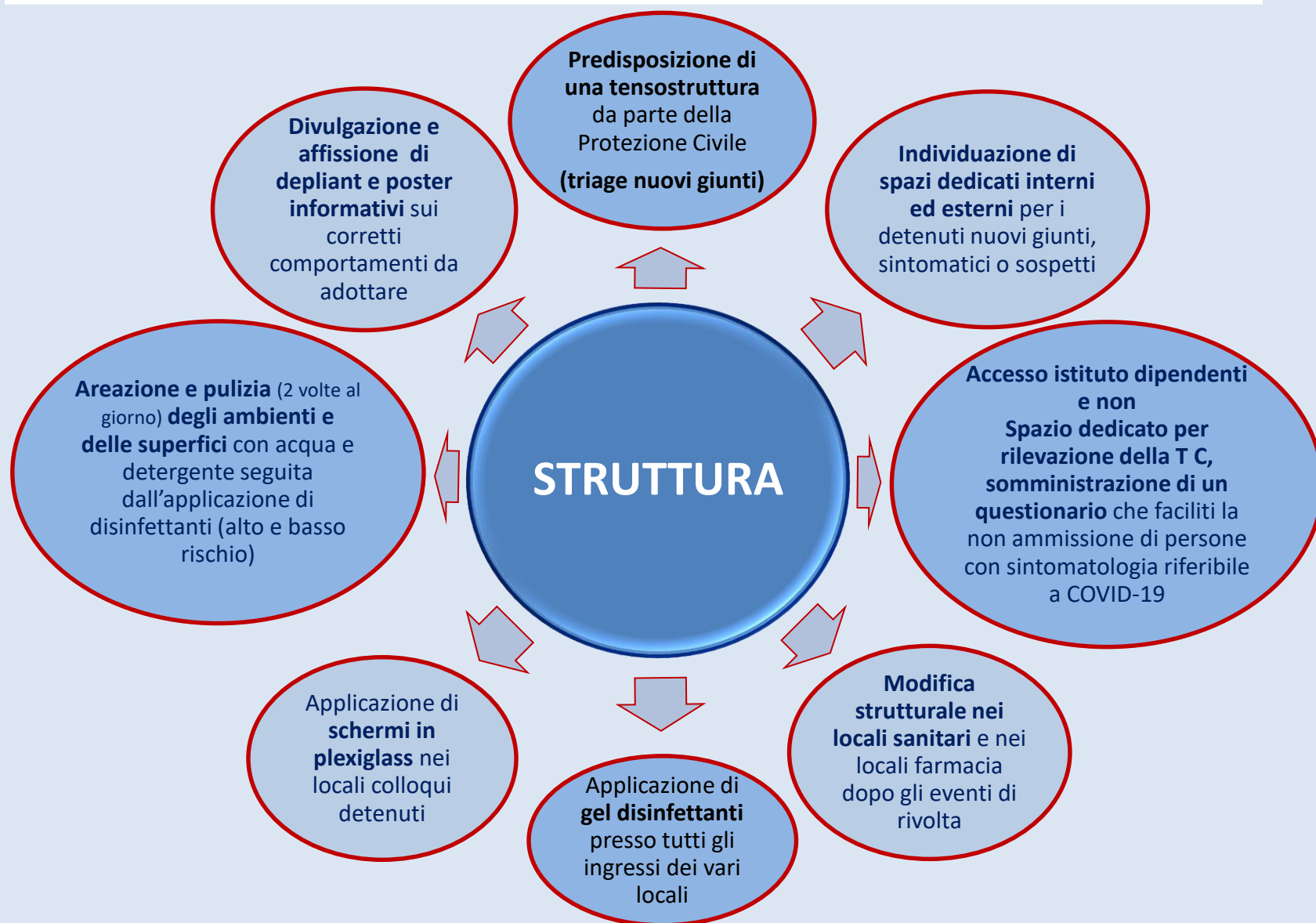

CRITICITÀ

- Ambienti chiusi in cui le persone (personale incluso) vivono a stretto contatto tra loro
- Individuazione percorso sporco/pulito

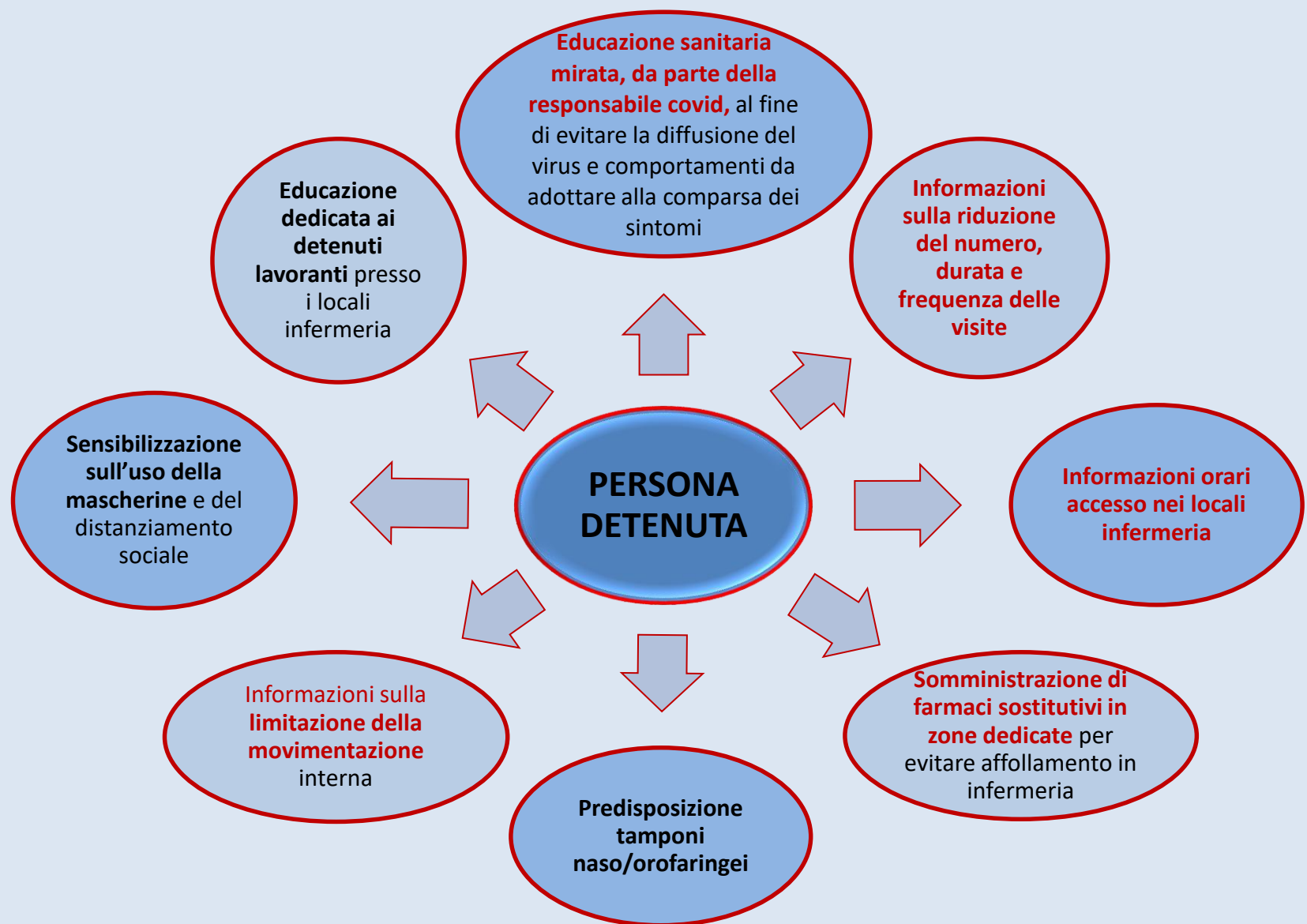

CRITICITA':

- Reazioni psicologiche e comportamentali dei detenuti al momento dell'introduzione delle regole di distanziamento sociale. (Rivolte alla chiusura dei colloqui)
- Rispetto della limitazione di movimento

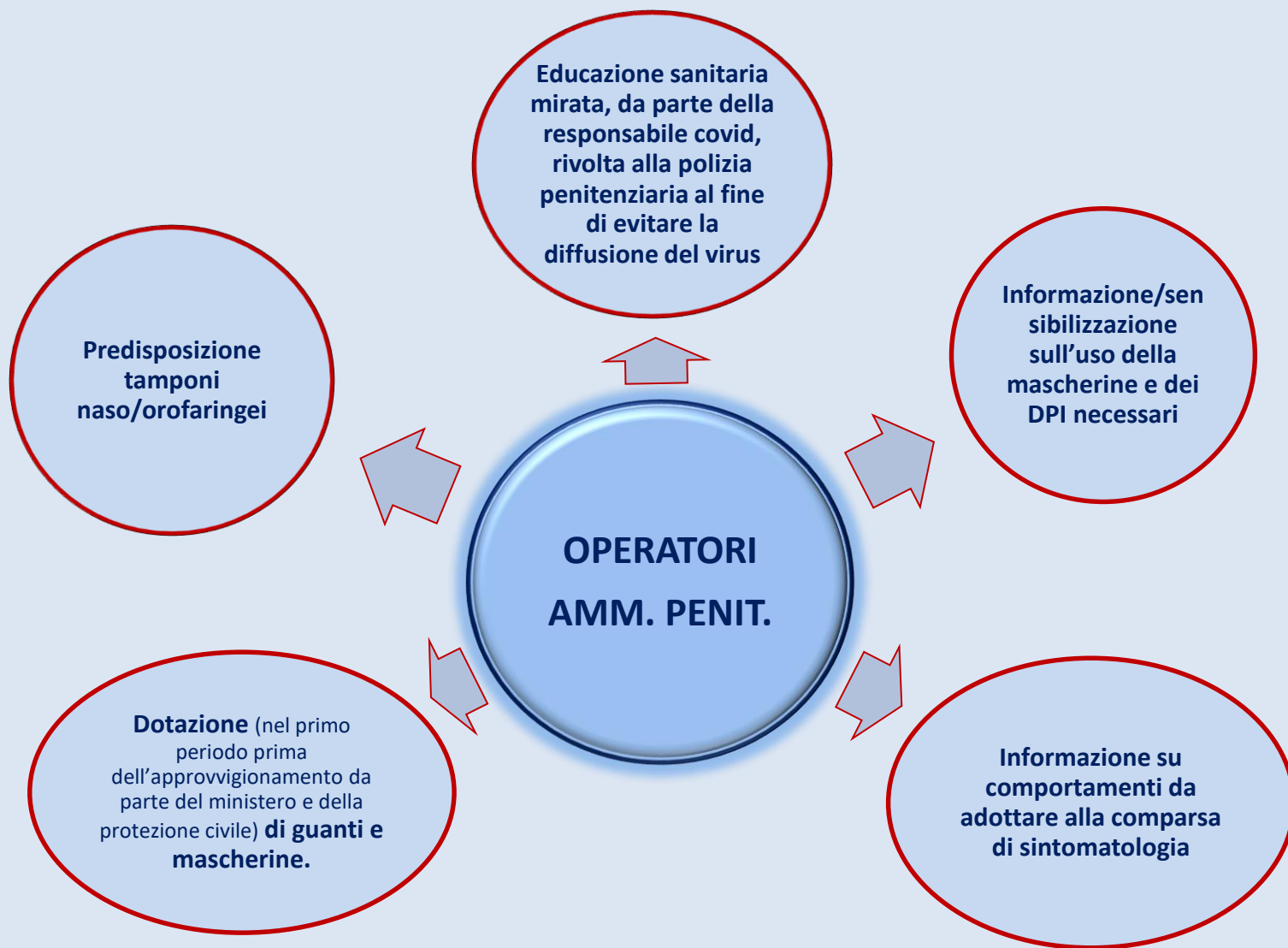

CRITICITA':

- Approvvigionamento dei DPI
- Uso corretto e costante dei DPI



CRITICITA':

L'esigenza di instaurare rapidamente delle misure organizzative con scarse risorse, ha talora generato stanchezza e frustrazione negli operatori, con una percezione di insoddisfazione per il lavoro svolto.

INTERVENTI ORGANIZZATIVI

Le misure prese in considerazione comprendono:

Riduzione delle visite in infermeria (garantiti servizi minimi/emergenze/urgenze)

Riduzione delle cure odontoiatriche (garantite emergenze/urgenze)

Sospensione visite specialistiche interne all'istituto

Riduzione/sospensione trasferimenti per visite e esami diagnostici esterni (emergenze/urgenze)

Richiesta di disponibilità a prestare ore di lavoro straordinario a pagamento (in caso di necessità)

Sospensione congedi ordinari al personale sanitario da marzo 2020

Attivazione di supporto psicologico per gli operatori

Attivazione laboratorio covid-19 presso il laboratorio zooprofilattico di Umbria e Marche sede Perugia per la ricerca del virus su tampone orofaringeo.

Inserimento dati su **piattaforma Orion** (piattaforma raccolta dati **Regionale**).

Inserimento dati su **piattaforma ECWMED** (piattaforma raccolta dati)

Registrazione giornaliera dettagliata degli ingressi e delle uscite dall'istituto

Regolamentazione richiesta approvvigionamento DPI e Kit per tamponi

CRITICITÀ:
Approvvigionamento dei DPI nella prima fase

PROTOCOLLO DI GESTIONE SORVEGLIANZA SANITARIA ISTITUTO PENITENZIARIO

PERCORSO GESTIONE NUOVO GIUNTO LIBERTÀ/ DA ALTRO ISTITUTO PENITENZIARIO (Allegato 1/3)

LA SORVEGLIANZA SANITARIA (Allegato 2)

TERMINE PERIODO OSSERVAZIONE (allegato 4)

I NUOVI INGRESSI

Il medico, dopo aver indossato i DPI, all'interno della tensostruttura procede alla raccolta dei dati per la **valutazione epidemiologica e clinica** (allegato 1/3)

Se valutazione

NEGATIVA, autorizza l'accesso in matricola e procede alla visita di primo ingresso del detenuto.

POSITIVA autorizza l'accesso al servizio matricola fornendo al detenuto mezzi di protezione individuali per evitare un contatto diretto con il personale.

In entrambi i casi il detenuto viene trasferito in isolamento in celle adibite e sottoposto a **sorveglianza sanitaria per 14 giorni** come caso sospetto. (Allegato 2)

- Il detenuto è **informato** sulle note comportamentali da tenere e sull'obbligo di indossare la mascherina
- Misurazione **temperatura** corporea 2 volte al giorno
- Esecuzione di un tampone all'insorgere dei sintomi a soggetti con valutazione epidemiologica e clinica
- Dopo 14 giorni, se non compaiono sintomi, può essere trasferito in sezione

Allegato 1

Cognome _____	Nome _____
Data nascita _____	
VALUTAZIONE EPIDEMIOLOGICA	
SOGGIORNO IN PAESE/LOCALITÀ A RISCHIO	
[] SI [] NO [] NON NOTO Se si specificare paese _____	
Data di partenza dalla zona a rischio _____	
ESPOSIZIONE A CASI ACCERTATI [] SI [] NO [] NON SO	
ESPOSIZIONE A CASI SOSPETTI O AD ALTO RISCHIO [] SI [] NO [] NON SO	
CONTATTI CON PERSONE RIENTRATE DA PAESE/LOCALITÀ A RISCHIO	
[] SI [] NO [] NON SO	
CONTATTI CON FAMILIARI DI CASI SOSPETTI [] SI [] NO [] NON SO	

VALUTAZIONE CLINICA	
Ha febbre > 37°? [] NO [] SI	Se si Registrare valore _____
Ha tosse? [] NO [] SI	Se si da quando _____
Ha bruciore agli occhi? [] NO [] SI	Se si da quando _____
Ha difficoltà respiratorie? [] NO [] SI	Se si da quando _____
Ha raffreddore? [] NO [] SI	Se si da quando _____

Valutazione effettuata il ____/____/____ Firma del Medico _____

Allegato 2

Cognome _____	Nome _____
Data nascita _____	
SEGNI E SINTOMI	
RESPIRATORI	
Tosse secca	si [] no []
Mal di gola	si [] no []
Difficoltà respiratoria	si [] no []
SISTEMICI	
Febbre o febbrecola	si [] no []
Cefalea	si [] no []
Mialgia	si [] no []
Malessere generalizzato	si [] no []
Deterioramento condizioni generali	si [] no []
GASTROENTERICI	
Diarrea	si [] no []
Nausea	si [] no []
Vomito	si [] no []
OCULARI	
Iperemia congiuntivale	si [] no []

TABELLA MONITORAGGIO								
Giorni	Data	Data inizio		Segni Sintomi	Annotazioni Salienti	Sigla		
		Ora	T °C					
1				si [] no []				
2				si [] no []				
3				si [] no []				
4				si [] no []				
5				si [] no []				
6				si [] no []				
7				si [] no []				
8				si [] no []				
9				si [] no []				
10				si [] no []				
11				si [] no []				
12				si [] no []				
13				si [] no []				
14				si [] no []				

V Azienda Unità Sanitaria Locale Umbria 2 - Sede Legale (corrispondenti)
 Via S. Maria della Pace, 15 - 06100 Perugia (PG) - Tel. 075/5254111 - 5254112
 Fax 075/5254113 - 5254114 - 5254115 - 5254116 - 5254117

Allegato 4

Al Direttore Istituto Penitenziario

Data _____

Oggetto: chiusura sorveglianza sanitaria.

Si certifica che il detenuto _____ ha terminato in data odierna la sorveglianza sanitaria volta alla prevenzione della infezione da Covid-19, pertanto può essere dimesso e riassegnato alla sezione di competenza.

Il medico di Assistenza Primaria

NEL SOSPETTO DI COVID+ (sia nuovi giunti che residenti)

- In caso di comparsa di sintomi (febbre, tosse, mal di gola, dolori muscolari, congiuntivite, diarrea ...) il detenuto deve essere trattato come COVID+
- Viene programmato il tampone
- Isolato in zona dedicata e seguito, per ogni turno, da 1 solo infermiere ed 1 solo OSS, forniti di DPI come procedura
- Se il detenuto risulta positivo al tampone, continua l'isolamento contumacia e vengono prese tutte le misure di prevenzione al contagio e la ricostruzione dei "contatti"

9 aprile 2020 **I° revisione della procedura:**

PROTOCOLLO DI GESTIONE SORVEGLIANZA SANITARIA ISTITUTO PENITENZIARIO - Tamponi COVID-19

*« ... da oggi qualsiasi detenuto entri nuovo in istituto deve essere sottoposto a un **I° tampone** alla prima visita e posto sempre in isolamento per 14 giorni. ... e prima della scadenza dei 14 giorni i detenuti devono essere sottoposti a **II° tampone** prima di essere assegnati alla sezione di appartenenza. ...»*



Aprile Maggio

Esecuzione tamponi nei 3 istituti a:

- **Tutta la popolazione già ospite**
- **Tutto il personale di polizia penitenziaria**
- **Tutto il personale sanitario**
- **Tutto il personale amministrativo** (Uslumbria2 e Amm. Penitenziaria)

Fase II:

DGR 374 del 13/5/2020 **Linee di indirizzo per le attività sanitarie nella Fase 2**

La fase 2 consiste:

1) in una progressiva riduzione delle misure di contenimento della fase 1

- Riapertura ambulatorio odontoiatrico accessi in ambulatorio medico ed infermeria
 - Riapertura colloqui con i famigliari (un solo familiare)
 - Riapertura colloqui con avvocati
 - Riapertura alcune attività didattiche per educatori



Mantenute tutte le precauzioni adottate per prevenire la diffusione del virus

Fase III:

DGR 467 del 10/6/2020 **Linee di indirizzo per le attività sanitarie nella Fase 3**

Mantenute tutte le precauzioni adottate per prevenire la diffusione del virus

- Riapertura delle visite ed esami diagnostici esterni (accessi ambulatori e servizi esterni previo tampone recente)
- Esecuzione dei tamponi ai dipendenti della ASL Umbria 2 di rientro dalle ferie estive
- Sierologico a tutto il personale sanitario ogni 30 giorni
- Riapertura colloqui con i famigliari (con 3 familiari)

Revisione n. 2 del **PROTOCOLLO DI GESTIONE SORVEGLIANZA SANITARIA ISTITUTO PENITENZIARIO**

I NUOVI INGRESSI

Il detenuto nuovo giunto è sottoposto a **sorveglianza sanitaria** per **7 giorni** come caso sospetto ed esegue un tampone all'ingresso e un tampone entro il settimo giorno.

PROCEDURA PER LA PREVENZIONE CONTAGIO CORONAVIRUS SARS Cov-2 per DETENUTI SEMILIBERI E IN PERMESSO

- **Detenuti Semiliberi** (lavoranti esterni): Sottoposti a tampone ogni 21 giorni
- **Detenuti in permesso per un solo giorno:** Triage di ingresso e controllo TC da parte del medico.
- **Detenuti in permesso per più giorni:** Isolamento sanitario per 7 giorni con esecuzione di 2 tamponi (al 1° e 6° giorno)

I detenuti sono adeguatamente informati sulle norme di prevenzione relative al COVID-19

CONCLUSIONI

Tante battaglie vinte, ma la guerra è ancora in atto



La rete dei tre istituti umbri ha contenuto bene l'onda d'urto del coronavirus:

Con grande sacrificio ma collaborazione e sinergia tra le due istituzioni, si è riusciti a creare una rete che ha permesso di affrontare con successo *l'emergenza coronavirus* all'interno degli istituti nelle 3 fasi.

Complessivamente nei 3 Istituti:

- **n. 1 detenuto** 1° positivo al Covid-19 (C.R. Spoleto) ➡ Quarantena a domicilio
- **n. 1 personale sanitario** 2° positivo al Covid-19 (C.R. Spoleto) ➡ Disposta quarantena
- **N. 0 Personale Amministrativo/Educatori** positivi al covid-19 nei 3 istituti
- **n. 0 personale di Polizia Penitenziaria** positiva al Covid-19 nei 3 istituti

Il lavoro di **squadra** è l'abilità di lavorare
Insieme verso una visione **comune**.
L'abilità di dirigere ogni realizzazione
Individuale verso un obiettivo **organizzato**.
È il carburante che permette a persone
Comuni di ottenere risultati non comuni.

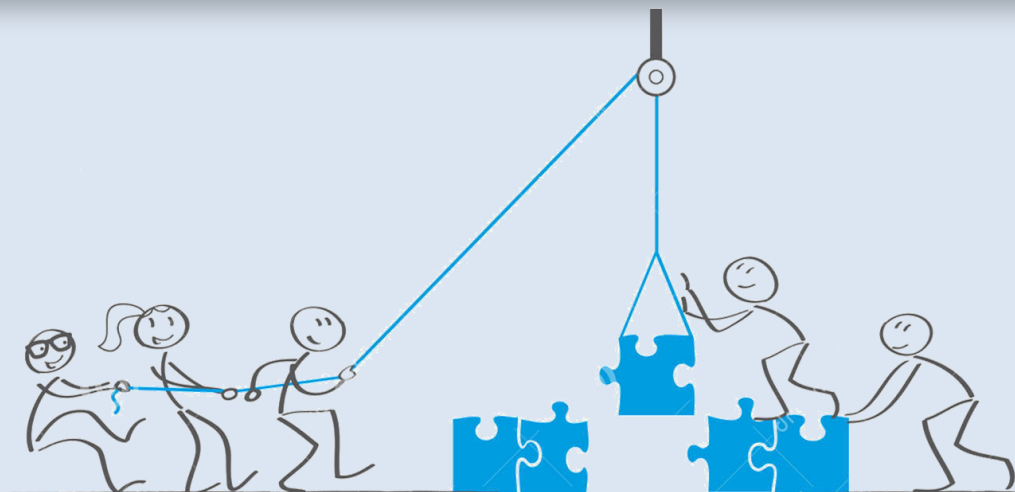

Grazie per l'attenzione

Dott.ssa Lorella Bacci